EUROPÄISCHE **MOBILITÄTS** WOCHE

16. bis 22. SEPTEMBER

Walk with us!

Eine Aktion der Stadt Lindau (B)

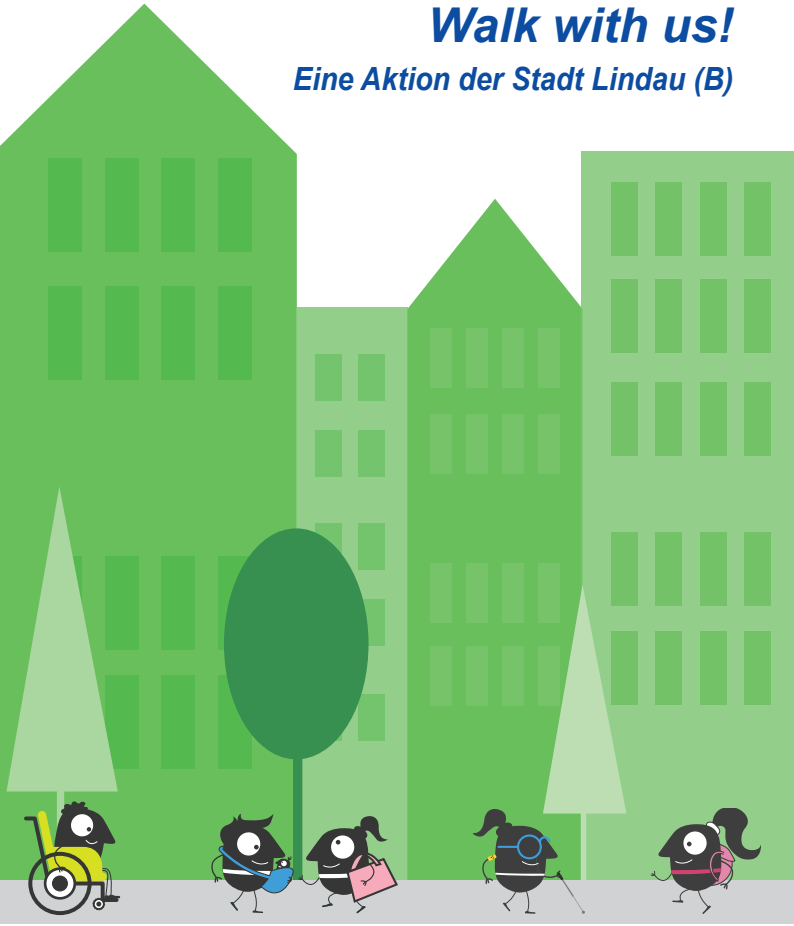

www.umweltbundesamt.de

www.mobilitaetswoche.eu

Umwelt Bundesamt

Unter dem Motto der EMW 2019 „Walk with us!“ veranstaltet die Stadt Lindau dieses Jahr ein Gewinnspiel. Während der Woche vom 16. bis 22. September 2019 finden sieben Spaziergänge mit unterschiedlichen Themenschwerpunkten statt.

Teilnehmer*innen bekommen für jeden Spaziergang einen Stempel. Wer an mindestens drei unserer informativen Spaziergänge teilnimmt, hat die Chance, am Ende der Woche einen der attraktiven Preise zu gewinnen.

Fünf Aktionstage in Lindau

Dienstag, 17. Sept., 18–22 Uhr „2. Lindauer Radl-Nacht“ mit Sternfahrt zum Zeughaus. Bayrischer Biergarten und Live Musik.

Freitag, 20. Sept., 10–18 Uhr Reichsplatz: „Parking Day“. Weniger Parkplätze, mehr Lebensraum für Menschen. Wir zeigen, wie’s geht.

Samstag, 21. Sept., 17–21 Uhr „25 Jahre Stadtbus“ – Überraschung für die Fahrgäste, erste Aktion zum Jubiläum.

Sonntag, 22. Sept., 10–18 Uhr „Autofreier Tag“. Köchlinstr. zwischen Motzacher Weg und Bräuweg. Abwechslungsreiche Aktionen unter dem Motto „Autofrei – Spaß dabei!“.

Montag, 23. Sept., 18 Uhr Altes Rathaus. Zweiter Bürgerworkshop „Nahmobilitätskonzept“. Netzplan für den Radverkehr und Qualitätskritereien für eine bessere Wegeführung für Fußgänger.

Wie geht es für Sie heute voran?

Sieben Spaziergänge – Unser Gewinnspiel

1 **Montag, 16. Sept., 17 Uhr** Treffpunkt Mangturm. Bummel durch die Insel mit Inge Graf. Wo ist die engste Gasse, Einblicke in Hinterhöfe und Besichtigung vom „Orthaus“ (Privatmuseum).

2 **Dienstag, 17. Sept., 16 Uhr** Treffpunkt Freizeitzentrum Oberreitnau. Streuobstwanderung im Hinterland des Bodensees mit Martin Lein und Danielle Eichler. Chancen und Wege, wie die artenreichen Obstwiesen für zukünftige Generationen bewahrt werden können.

3 **Mittwoch, 18. Sept., 17 Uhr** Treffpunkt Sparkasse Aeschach. Spaziergang mit Inge Graf. Im Wandel der Zeit: Alt-Aeschach in Bildern und heutige Bebauung.

4 **Donnerstag, 19. Sept., 17 Uhr** Treffpunkt Villa Lindenhof. Rundgang durch den Lindenhofpark mit Meinrad Gfall. Der Lindauer Kaufmann Friedrich Gruber ließ den Landschaftspark nach englischem Vorbild gestalten.

5 **Freitag, 20. Sept., 17 Uhr** Treffpunkt Reichsplatz. Zweiter Bummel auf der Insel mit Inge Graf. Die Veränderung auf der Insel: Schlachthof, Sängerhalle, Weinhandlung Egg und andere.

6 **Samstag, 21. Sept., 10 Uhr** Treffpunkt vor dem Cavazzen. Rundgang zum Thema Barrierefreiheit mit Ulrike Lorenz-Meyer. Idyllische Altstadt oder Stolperfalle?

7 **Sonntag, 22. Sept., 14 Uhr** Treffpunkt Vorplatz Lindaupark. Spaziergang mit Inge Graf. Alt-Reutin mit Lugeck und St. Verena – Wie sah es früher aus? Wer erinnert sich noch?

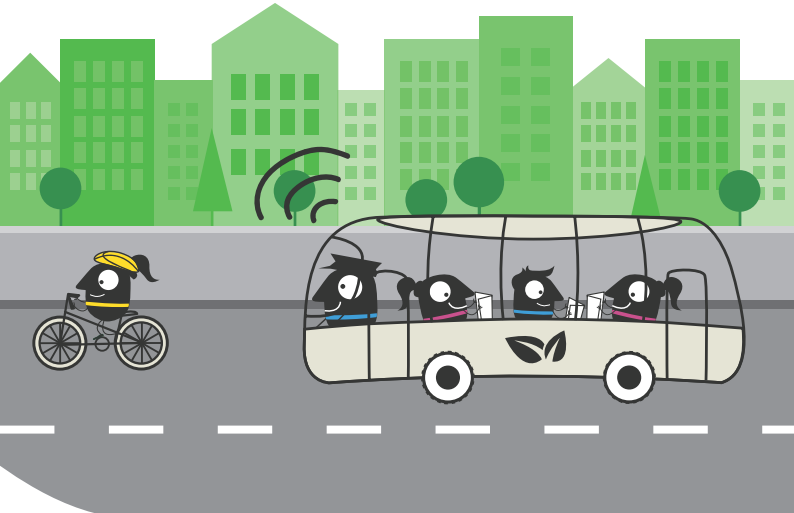

Die Europäische Mobilitätswoche (EMW) ist eine Kampagne zur Förderung nachhaltiger Mobilität in Städten und Gemeinden. Sie findet jedes Jahr vom 16. bis 22. September statt. 2019 liegt der Fokus auf aktiver Mobilität und besonders auf dem Fußverkehr. Zufußgehen ist gesund, gut für Umwelt und lokale Wirtschaft und spart Geld. Mit Einzel-Aktionen und Kampagnen-Tagen soll während dieser Woche auf die ungleiche Verteilung von öffentlicher Fläche zwischen Mensch und Auto hingewiesen werden.

In Lindau spielt der Fußverkehr wegen der kurzen Wege, die leicht zu Fuß zurückgelegt werden können, eine wichtige Rolle und soll gefördert werden – für eine erfolgreiche Verkehrswende und nachhaltige Mobilität in unserer Stadt.

Der Fachbereich Mobilitätsplanung arbeitet seit 2015 an der Verbesserung der Mobilität in Lindau und seit 2017 an der Umsetzung der KLiMo-Maßnahmen, wie z. B. Öffentlichkeitsarbeit und Motivationskampagnen. Der wichtigste Vorteil der Kampagnen ist die Bewusstseinsbildung für nachhaltige Mobilität.

Lindau hat 2018 als erste Stadt Deutschlands den EMW-Preis in der Kategorie „Städte bis 50 000 Einwohner“ für das vielseitige Programm während der EMW und für langfristig implementierte Maßnahmen gewonnen. Der Preis ist für die Stadt eine zusätzliche Motivation, die mit dem KLiMo beschlossenen Ziele weiterhin engagiert zu verfolgen.

Auch dieses Jahr können alle Lindauerinnen und Lindauer an interessanten Aktionen wie Radl-Nacht, Parking Day, autofreier Tag, Gewinnspiel „Spaziergänge“ und an einem Workshop zur Nahmobilität teilnehmen.

Ihre lokalen Ansprechpartner

Jaime Valdés, Mobilitätsplanung
Claudia Mahmoud, Lokale Agenda 21 AK Verkehr

radeln@lindau.de

https://gtl-lindau.de/mobilitaet
https://facebook.com/mobilmitdemfahrrad

Organisiert von

GTL Garten- und Tiefbaubetriebe Lindau

Lokale Agenda 21 – Lösungen für unsere Umwelt

Stadt Lindau (Bodensee)